

# 6 clics

L'Île-de-France décryptée  
par les experts de L'Institut Paris Region

26 janvier 2023 - #214



## Vient de paraître : « À distance : la révolution du télétravail »

Disponible en librairie et sur le site Internet des Presses universitaires de France (PUF), notre nouveau numéro des cahiers sur le thème du télétravail vient de paraître. Cet ouvrage de 176 pages offre un éclairage unique sur la révolution sociale engagée par le développement sans précédent du télétravail pendant la crise sanitaire. Quelque 34 articles, une quinzaine d'interviews et d'entretiens, soutenus par des illustrations poétiques de Clémence Monnet, apportent de nombreuses réponses à des questions éminemment d'actualité : le bureau va-t-il disparaître ? Les citoyens vont-ils fuir les métropoles ? Quels impacts sur les transports ? Quelles conséquences sur l'économie ? Quelles répercussions sur la santé ? Avec cet ouvrage, nous proposons une vue panoramique des conséquences du télétravail sous la plume et par la voix de nombreux acteurs de la société civile : experts, chercheurs, élus, citoyens, entrepreneurs, syndicalistes. Pour aller au-delà du constat et de l'analyse, notre ambition est aussi d'éclairer les choix collectifs qui détermineront la manière dont le télétravail façonnera notre rapport au monde et aux autres, nos vies, nos villes, l'avenir de l'Île-de-France et sa place dans notre pays.

[Voir le sommaire et commander le cahier](#)



Recul de la délinquance en Île-de-France entre 2018 et 2021

Les résultats de la onzième enquête Victimation et sentiment d'insécurité en Île-de-France révèlent que, bien que la préoccupation sécuritaire soit croissante, les atteintes aux personnes et aux biens sont en baisse entre 2018 et 2021, période de référence de l'enquête. Il convient néanmoins de préciser que cette enquête s'est déroulée alors que l'épidémie de Covid-19 continuait d'impacter le quotidien des Franciliens. L'enquête 2023, dont les premiers entretiens ont commencé auprès de 9 000 Franciliens âgés de 15 ans et plus, permettra de vérifier si cette tendance à la baisse de la délinquance se confirme.

[Lire le rapport](#)



### **Renaturer l'Île-de-France : relevons le défi !**

La Région Île-de-France s'est engagée dans la lutte contre le changement climatique, à travers notamment l'adoption de son « Plan d'adaptation au changement climatique » (PRACC) pour préparer le territoire francilien aux évolutions du climat et le protéger des aléas climatiques. Cette adaptation passe par un déploiement des solutions fondées sur la nature, dont la renaturation des espaces minéralisés en milieu urbain. La création d'Île-de-France Nature concrétise cette stratégie avec comme objectifs : 5 000 ha désimperméabilisés d'ici 2030 sur le territoire francilien et des actions de renaturation au niveau local. Afin d'accompagner la mise en œuvre de cet objectif, L'Institut, en lien avec la Région Île-de-France et Île-de-France Nature, organise de février à décembre 2023 un cycle de neuf webinaires thématiques autour de la renaturation.

[Voir le calendrier et s'inscrire](#)



### **L'hydrogène, l'une des clés pour atteindre la neutralité carbone**

Installé depuis plusieurs années dans le débat public, l'hydrogène apparaît comme l'une des solutions pour viser la neutralité carbone à l'horizon 2050 (dans la mesure où il est bas-carbone ou renouvelable). En Île-de-France, quel est son potentiel de déploiement et pour quels usages : industriel, énergétique, mobilité ? Avec pour objectif d'apporter une meilleure compréhension de cette filière et de ses enjeux, l'AREC (département Énergie-climat de L'Institut Paris Region) a compilé les connaissances actuelles et a mené une étude des avantages et limites liés au développement de l'hydrogène. Une analyse de la notion d'écosystèmes territoriaux permettant d'identifier des territoires à fort potentiel hydrogène en Île-de-France est également proposée.

[Lire le rapport](#)

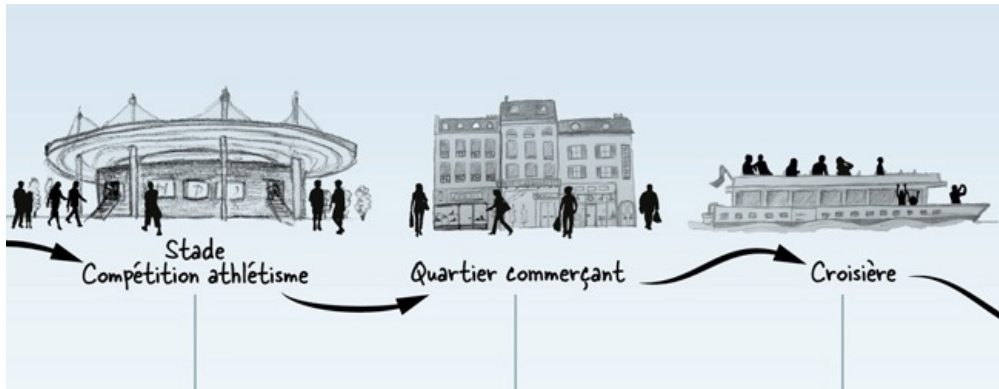

### Améliorer le parcours client des touristes pour renforcer l'attractivité des territoires

Les grands événements sportifs (et autres) sont de formidables générateurs de visites. Anticiper en amont l'expérience vécue des visiteurs est donc essentiel. En nous appuyant sur la méthodologie du parcours client, nous avons identifié, pour chaque étape clé, les facilitateurs existants ou à renforcer le temps d'un séjour de deux familles aux profils différents.

Aéroports, hôtels, lieux de rencontres sportives, monuments, shopping, loisirs... pour chacune des étapes, nous avons analysé le rôle joué par une dizaine de facilitateurs d'expérience (transports, signalétique, commodités, applications web...) afin d'étudier comment certains mériteraient d'être mieux utilisés ou renforcés. L'ensemble des résultats sont présentés sous la forme d'une infographie afin de proposer une lecture synthétique et aisée des enjeux à relever.

[Voir l'infographie](#)

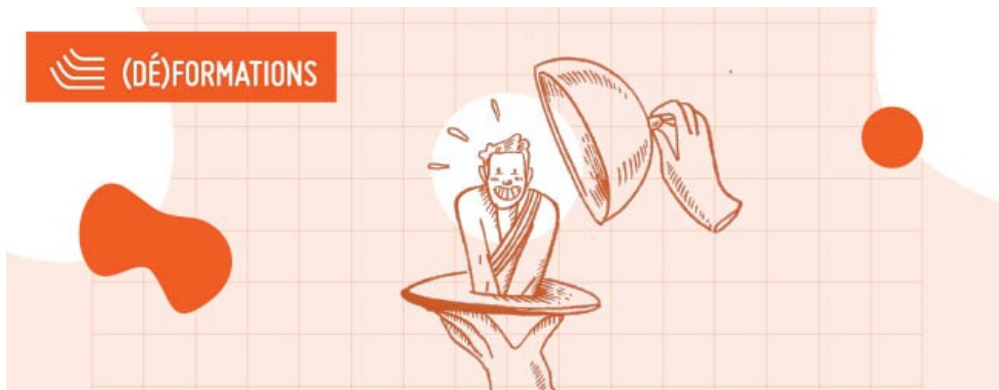

### Quelques recommandations pour la formation des élus en charge de la transition

Le programme de recherche-action (Dé)formations sur la formation des élus aux questions de transition s'est achevé fin 2022. Porté par L'Institut Paris Region et la 27<sup>e</sup> Région (laboratoire de transformation des politiques publiques), il a été conduit dans le cadre du programme TIGA (Territoires d'innovation de grande ambition) et du projet CFHF (Construire au futur, habiter le futur) soutenu par la Région Île-de-France. Pendant deux ans, un travail d'enquête, d'expérimentation et de capitalisation a été mené pour repenser la formation des élus à ces enjeux. Parmi les dernières productions du programme, nous publions un cahier destiné aux acteurs en charge des formations pour les élus, avec des recommandations et des conseils rédigés par les experts de L'Institut Paris Region. Retrouvez également d'autres publications du programme avec notamment un petit manuel de survie pour élus à la transition, une tribune diffusée dans le *Courier des Maires*, etc.

[Voir la rubrique \(Dé\)formations](#)

## AGENDA DE L'INSTITUT

26/01/23  
Cycle de webinaires du réseau Isée sur l'adaptation au changement climatique  
**#1 Vivre avec le changement climatique, les territoires s'engagent**

31/01/23  
Journée technique ARB ÎdF | /!\ En raison du mouvement social, cet événement sera en format webinaire  
**Renaturer les villes**



01/02/23

Forum au salon Hyvolution Paris 2023

**Quels territoires en Île-de-France pour des écosystèmes hydrogènes ?**

02/02/23

Journée Plante & Cité et l'ARB ÎdF

**Rencontre Ecojardin 2023**

07/02/23

Cycle Histoire et cultures de l'aménagement

**Vers une ville sobre : réseaux et énergies**

09/02/23

Cycle de webinaires de l'ARB ÎdF sur les dispositifs d'aide pour la biodiversité

**Quels financements pour renaturer son territoire ?**

14/02/23

Cycle de webinaires sur la renaturation

**#1 La renaturation en ville : enjeux et principes**

16/02/23

Cycle de webinaires du réseau Isée sur l'adaptation au changement climatique

**#2 Limiter l'impact sanitaire sans dégrader les écosystèmes. Exemple de la chenille processionnaire**



**Offres d'emploi | Nos formations | Médiathèque Françoise Choay**



15, rue Falguière - 75740 Paris cedex 15  
Tél. : 01 77 49 77 49

**ARB | AREC | ORDIF | ORS | IRDS**

Cet email a été envoyé à {{contact.EMAIL}}  
**Se désinscrire**