

6 clics

L'Île-de-France décryptée
par les experts de L'Institut Paris Region

22 juin 2023 - #229 - Numéro spécial Salon de l'AMIF 2023

27 & 28
JUN
2023
PARIS EXPO

SALON AMIF
SALON DE L'ASSOCIATION DES MAIRES D'ÎLE-DE-FRANCE

**Venez rencontrer les équipes de L'Institut Paris Region
au Salon de l'AMIF les 27 et 28 juin
à la Porte de Versailles**

Mardi 27 juin

- **9 h 30 - 10 h 45**
Ouverture du salon et parcours inaugural. **Valérie Pécresse**, présidente de la Région Île-de-France, présidente de L'Institut Paris Region sera accompagnée de **Nicolas Bauquet**, directeur général de L'Institut et de **Sébastien Alavoine**, directeur général adjoint.
- **14 h 45 - 16 h | ESPACE COMMUNES'HALLES**
Remise des trophées des communes pour la rénovation énergétique, en présence de **Nicolas Bauquet** et **Christelle Insergueix**, directrice de l'AREC.
- **15 h - 16 h | AGORA**
Comment inclure tous les territoires et leurs habitants dans la dynamique des Jeux de Paris 2024 ?
Présence de **Claire Peuvergne**, directrice de l'IRDS.
- **15 h - 16 h | SALLE DES COMMISSIONS**
Le modèle de transport collectif francilien à l'épreuve des crises : quelles perspectives ? Présence de **Dany Nguyen-Luong**, directeur du département Mobilité et transports de L'Institut Paris Region.

Mercredi 28 juin

- **10 h 30 - 11 h 15 | STAND RÉGION ÎLE-DE-FRANCE - E03**
Démonstration de la nouvelle version de la carte interactive des zones inondables en Île-de-France par **Simon Carrage**, géomaticien spécialiste des risques à L'Institut Paris Region.
- **11 h 15 - 12 h 15 | AGORA**
Les villes à l'épreuve des crises : quelles solutions pour faire face à l'évolution de la pauvreté ?
Présence de **François Michelot**, démographe à L'Institut Paris Region.
- **11 h 20 - 11 h 40 | LA SCÈNE**
Former les petites communes aux exercices de crise.
Présence de **Simon Carrage**, géomaticien spécialiste des risques à L'Institut Paris Region.
- **11 h 45 - 12 h 45 | ESPACE COMMUNES'HALLES**
Quelles perspectives pour l'autonomie financière et fiscale des collectivités ?
Présence de **Valentin Sauques**, expert fiscalité locale à L'Institut Paris Region.

- **12 h - 12 h 20 | AGORA**
Obligation du tri des biodéchets dès 2024 : comment s'y préparer ?
Présence d'**Helder de Oliveira**, directeur de l'ORDIF.
- **15 h - 16 h | AGORA**
Face à l'urgence, le développement des énergies renouvelables est-il compatible avec la préservation de la biodiversité ?
Intervention de **Christelle Insergueix**, directrice de l'AREC.
- **15 h - 16 h | SALLE DES COMMISSIONS**
Qualité de l'air intérieur : quels enjeux pour les collectivités locales ?
En présence de **Célia Colombier**, coordinatrice du réseau ISÉE.

L'Institut Paris Region sera également présent sur le stand de la Région Île-de-France (E03). Les visiteurs pourront y découvrir une sélection de nos travaux et échanger avec nos équipes.

Nous vous souhaitons un excellent Salon de l'AMIF 2023. Pensez à réserver gratuitement en ligne votre badge visiteur pour accéder au salon.



Dossier de l'IRDS en exclusivité pour le Salon de l'AMIF **L'Île-de-France se prépare à la Coupe du monde de rugby**

Véritable tour de chauffe avant les JOP de 2024, la France accueille cette année la dixième édition de la Coupe du monde de rugby. L'Île-de-France sera directement concernée avec dix matchs qui auront lieu au Stade de France, dont le match d'ouverture (France vs Nouvelle-Zélande), deux quarts de finale, les deux demi-finales, la petite finale et la finale. Un événement qui aura valeur de test avant les Jeux, puisque l'épreuve olympique de rugby à 7 aura lieu dans ce même stade. La région accueillera par ailleurs trois sélections, qui ont choisi d'y établir leur camp de base pendant toute la durée de la compétition : les Tonga à Croissy-sur-Seine, le pays de Galles à Versailles et la France à Rueil-Malmaison.

[Consulter le dossier](#)



Spécial Salon de l'AMIF 2023 **30 bonnes pratiques pour redynamiser les cœurs de ville**

Comment redynamiser son centre-ville en développant ses aménités (travailler sur l'offre) et renforcer son attractivité (stimuler la demande) ? De nombreux exemples existent en France et à l'international. Après deux carnets pratiques publiés à ce sujet (en ligne sur notre site), nous vous proposons à l'occasion de ce salon de tester notre application interactive d'un centre-ville où vous pourrez retrouver certaines techniques et bonnes pratiques.

[Consulter l'application](#)



Spécial Salon de l'AMIF 2023 Tirez le portrait de votre commune

Véritable boîte à outils des élus et acteurs locaux, cette application interactive propose le portrait statistique de chacune des 1 287 communes d'Île-de-France, décliné en quatre grandes thématiques : population, logements, structures sociales et emploi. Une des nombreuses cartes interactives de la série Cartoviz proposées par L'Institut Paris Region.

[Consulter la carte](#)



Spécial Salon de l'AMIF L'Île-de-France face aux inondations : premier risque naturel majeur

Cette carte interactive, réalisée avec des données fournies par l'État, représente les zones potentielles d'inondation susceptibles d'être provoquées par les crues des grands cours d'eau d'Île-de-France : la Seine, la Marne, l'Oise et le Loing. Elle montre les emprises des zones inondées aux plus hautes eaux atteintes au fur et à mesure de la propagation de la crue, en supposant que les ouvrages de protection soient fonctionnels. Les impacts indirects de ces débordements liés aux fragilités des réseaux d'électricité, de gaz, d'assainissement et de chaleur urbaine sont également indiqués.

[Consulter la carte](#)

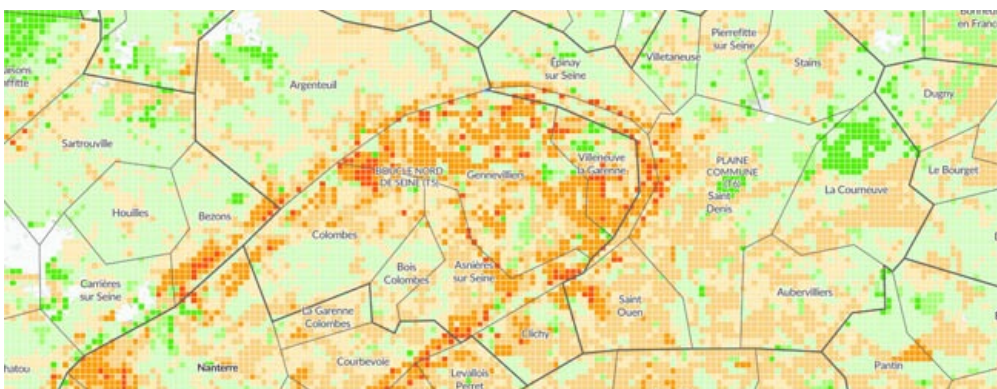

Spécial Salon de l'AMIF Où renaturer en Île-de-France ?

Ce Cartoviz a été élaboré par L'Institut Paris Region et son département Agence régionale

de la biodiversité dans le cadre du projet européen REGREEN, visant à favoriser le déploiement des solutions fondées sur la nature et la renaturation des villes. Il a été utilisé par la Région Île-de-France pour l'identification des 145 communes prioritaires pour l'action de renaturation de l'Agence Île-de-France nature, et constitue un outil à disposition de l'ensemble des acteurs territoriaux franciliens.

[Consulter la carte](#)

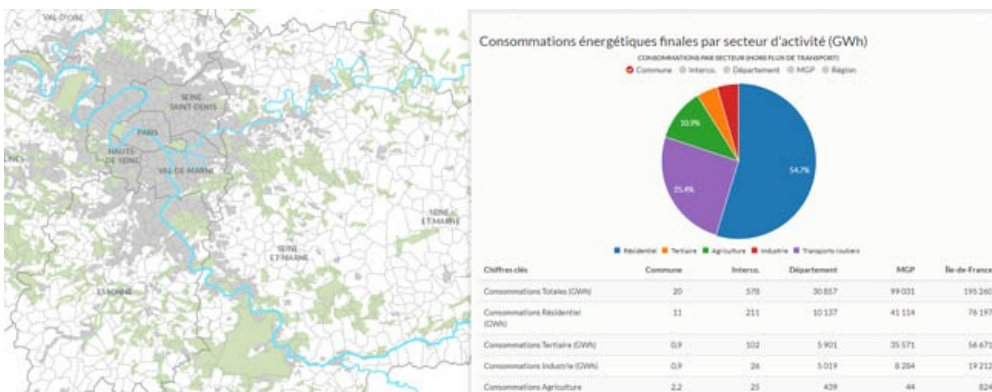

Spécial Salon de l'AMIF

Des données pour les collectivités sur l'énergie et les gaz à effet de serre

Cet outil est destiné aux collectivités territoriales, qui sont engagées dans l'élaboration ou la révision d'un Plan climat air énergie territorial (PCAET), d'un Schéma de Cohérence Territorial (SCoT) ou d'un Plan local d'urbanisme (PLU).

Il rassemble des données de référence sur l'énergie mises à disposition par le ROSE, qui permettent de comprendre et de suivre les spécificités territoriales de l'Île-de-France, en particulier pour ce qui concerne les consommations énergétiques par secteur d'activités économiques, par énergie et par usage, la production locale d'énergie renouvelable et de récupération et les émissions de gaz à effet de serre de l'inventaire AIRPARIF.

[Consulter les cartes](#)

AGENDA DE L'INSTITUT

22/06/23

Cycle de webinaires ÎSÉE « Vivre avec le changement climatique, les territoires s'engagent »

#6. Eco-anxiété : repérer, apprivoiser, transformer

27/06/23

Cinq prix seront remis pour cette 4e édition au salon de l'AMIF

Remise des Trophées des communes pour la rénovation énergétique

28/06/23

L'édition 2023 dévoilera les nouveaux territoires qui rejoindront le club des engagés franciliens

Cérémonie des reconnaissances « Territoire engagé pour la nature » 2023

29/06/23

Ce webinaire abordera le b.a.-ba de la production de la chaleur citoyenne

Produire de la chaleur citoyenne : retours d'expérience

29/06/23

Cycle de webinaires sur les dispositifs d'aide pour la biodiversité

#2. L'eau et les milieux aquatiques

30/06/23

Les matins de L'Institut (webinaire réservé aux adhérents de L'Institut Paris Region)

Éteins la lumière ?! Quelle place pour les usagers dans l'éclairage public en 2023 ?



[Offres d'emploi](#) | [Nos formations](#) | [Médiathèque Françoise Choay](#)

L'INSTITUT
PARIS
REGION

15, rue Falguière - 75740 Paris cedex 15
Tél. : 01 77 49 77 49

ARB | AREC | ORDIF | ORS | IRDS

Cet email a été envoyé à `{{contact.EMAIL}}`
[Se désinscrire](#)